



1

- CRITICITA': Arrivo attraversamento pedonale su marciapiede dissestato e uso dozzo di attraversamento come rampa di salita da parcheggio disabili
- PROPOSTA DI INTERVENTO: Sistemazione marciapiede e allargamento marciapiede dall'altra parte della strada in corrispondenza capolinea autobus
- COSTO DELL'INTERVENTO: A corpo 5.000,00 €



C  
1

- CRITICITA': Percorso troppo stretto e presenza di gradino affiancato da area in ghiaia
- PROPOSTA DI INTERVENTO: Ripavimentazione della fascia laterale ai loculi e realizzazione rampa per il raggiungimento dislivello
- COSTO DELL'INTERVENTO: A corpo 5.000,00 €



2

- CRITICITA': Rampa di discesa e passaggio pedonale su marciapiede non conforme
- PROPOSTA DI INTERVENTO: realizzazione abbassamento del marciapiede lungo tutta la larghezza e sistemazione manto stradale in corrispondenza passaggio pedonale
- COSTO DELL'INTERVENTO: A corpo 5.000,00 €



C  
2

- CRITICITA': Assenza parcheggio disabili con segnaletica
- PROPOSTA DI INTERVENTO: Segnalazione a terra e aerea di parcheggio disabili
- COSTO DELL'INTERVENTO: A corpo 1.000,00 €

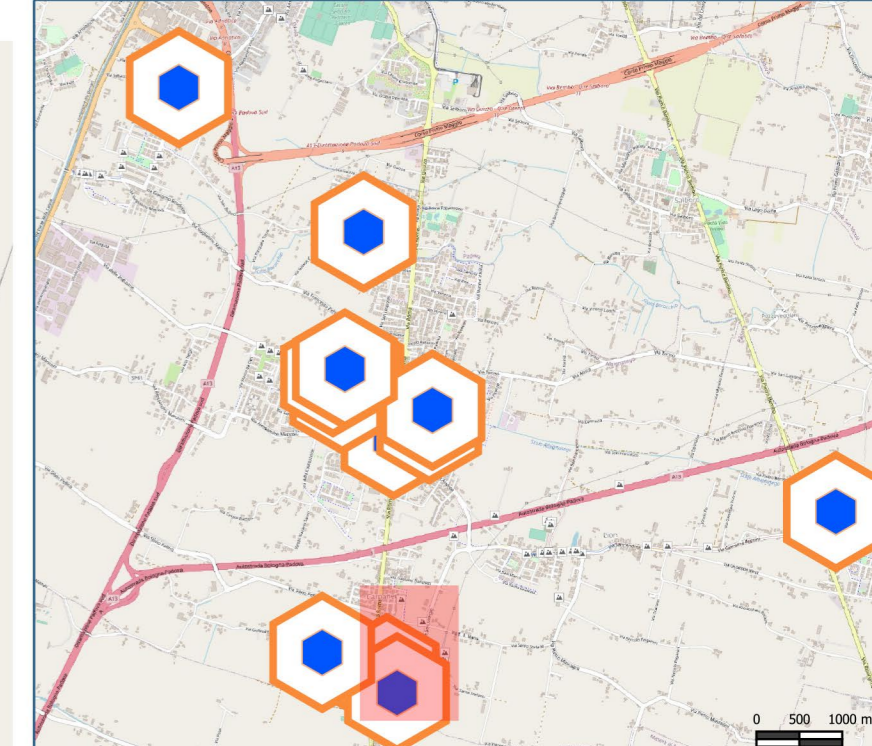
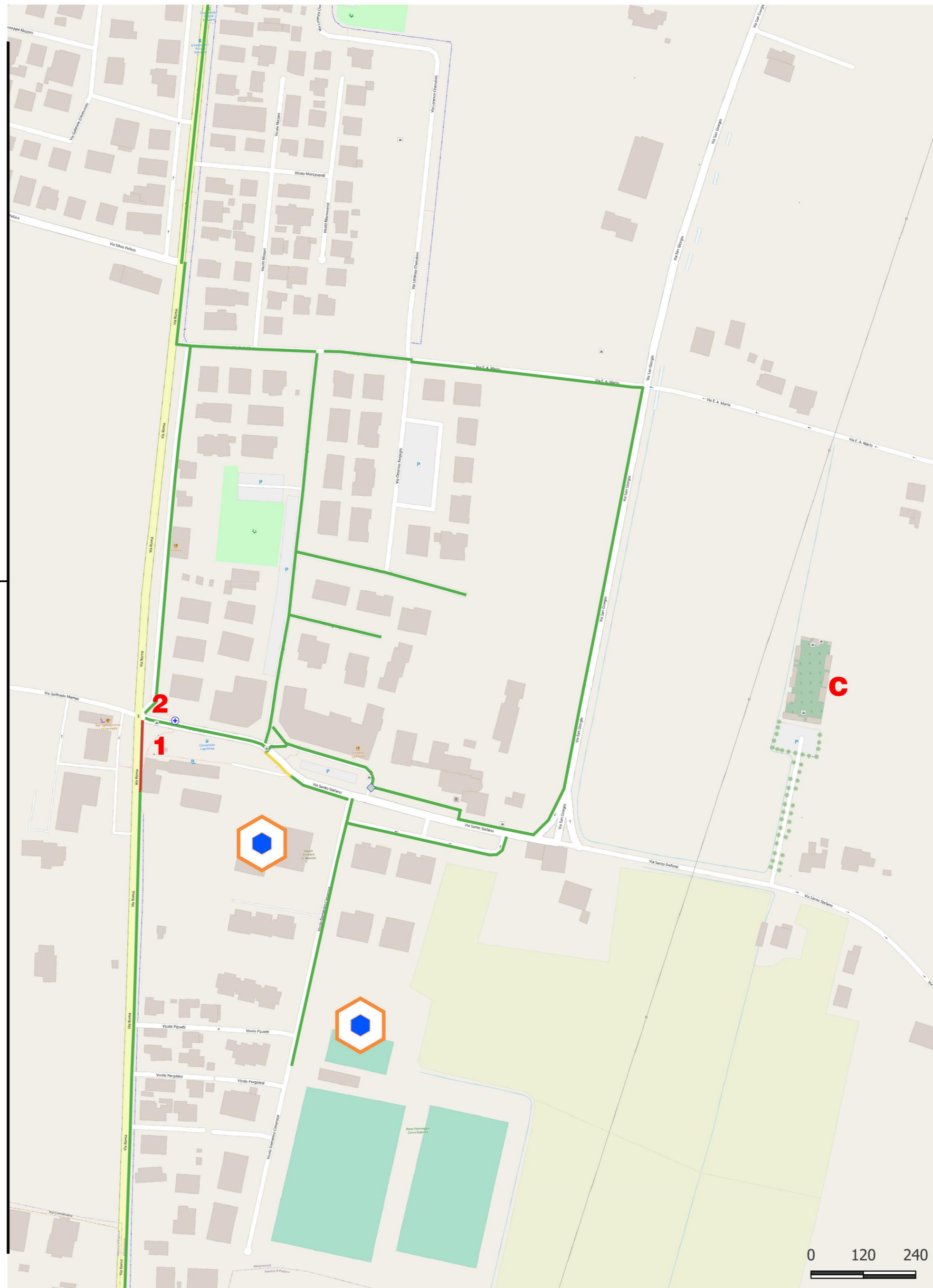

LEGENDA

- ◆ Rampa non conforme
- ◆ Rampa assente
- ▲ Segnaletica verticale assente
- Attraversamento pedonale inaccessibile
- Attraversamento pedonale assente
- ⊕ restringimento inaccessibile
- Percorso dissestato
- Percorso inaccessibile
- ▲ Segnaletica verticale ingombrante
- Attraversamento pedonale dissestato
- Percorso assente
- ⬡ edifici scolastici



COMUNE DI ALBIGNASEGO

Sede operativa  
via Milano, 7 - 35020 Albinasego (PD)  
albinasego.pd@cert.ip-veneto.net

RUP  
ARCH. ISABELLA UZZO

III ° Settore  
"Sviluppo Infrastrutturale"

ARCH. PAOLO SCHIAVON



via C. Beccaria 2 - 35125 Padova  
T+ + 39 049 880 8804  
@ studiosimonato@libero.it

01

Individuazione ed analisi delle criticità nella frazione di Carpanedo

FRAZIONE DI CARPANEDO

PIANO DI SCHEDATURA DELLA VIABILITA' COMUNALE PER L'ELIMINAZIONE DELLE BARRIERE ARCHITETTONICHE

