



1

- CRITICITA': Presenza di cordonata in corrispondenza del passaggio pedonale.
 - PROPOSTA DI INTERVENTO: Taglio dell'asfalto presente lungo il tratto che fronteggia il passaggio pedonale, demolizione del marciapiede per un tratto di almeno m. 8,00. Nuovo marciapiede con finitura in asfalto e costruzione delle due nuove rampe e dello sbarco in betonella. Rifacimento della segnaletica orizzontale.
 - COSTO DELL'INTERVENTO: A corpo € 3.000,00



2

- CRITICITA': Mancanza della segnaletica del percorso pedonale a terra di collegamento tra fermata Autobus e marciapiede. Mancanza di rampa di raccordo marciapiede-strada.
 - PROPOSTA DI INTERVENTO: Taglio tratto di marciapiede e demolizione della parte individuata per far posto alla rampa, di raccordo con la strada, con finitura in betonella. Formazione della segnaletica orizzontale.
 - COSTO DELL'INTERVENTO: A corpo € 4.000,00



3

- CRITICITA': Dissesto rampa e marciapiede da ambo i lati di via Don L. Milani.
 - PROPOSTA DI INTERVENTO: Pulizia da vegetazione infestante, eliminazione delle cordonate esistenti lungo il fronte del passaggio pedonale, demolizione di parte dei marciapiedi per far posto alle nuove rampe di raccordo con la sede stradale che verranno realizzate in betonella con zona di sbarco.
 - COSTO DELL'INTERVENTO: A corpo € 6.000,00

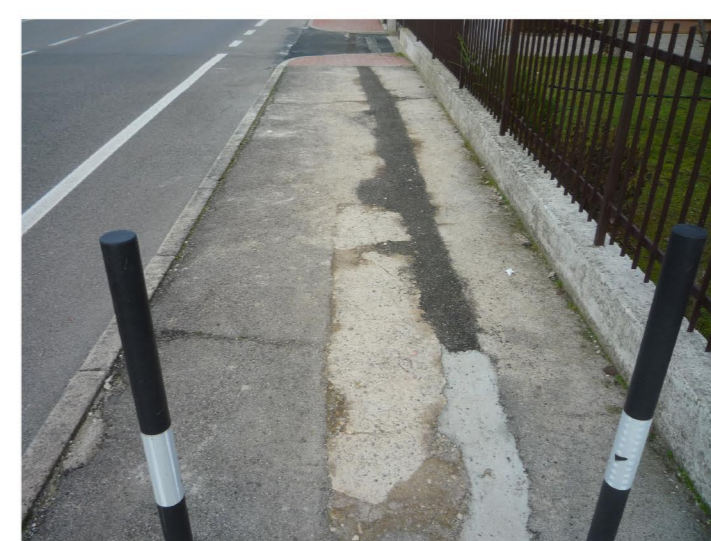

4

- CRITICITA': Dissesto pavimentazione del marciapiede lungo via San. Bellino.
 - PROPOSTA DI INTERVENTO: Scarificazione a freddo per cm. 3,00 del manto del marciapiede. Spazzatura della fressatura e seguente spruzzatura a freddo del fondo stradale con emulsione bituminosa. Nuovo manto stradale sp. cm. 3,00
 - COSTO DELL'INTERVENTO: A corpo € 2.500,00

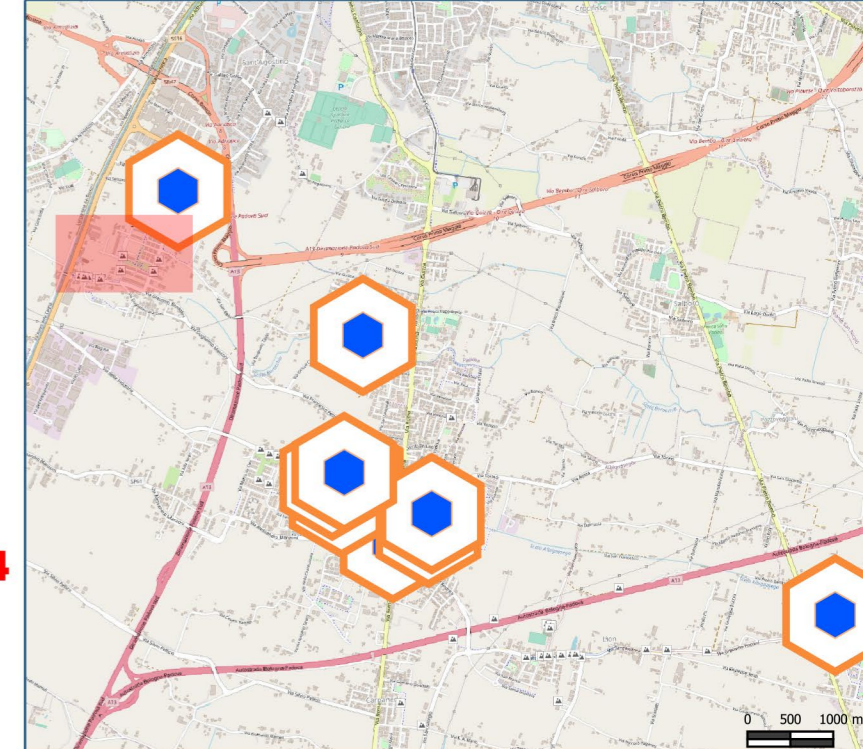

5

- CRITICITA': Dissesto pavimentazione del marciapiede in via Don G. Bosco di fronte all'ingresso parco.
 - PROPOSTA DI INTERVENTO: Taglio dell'asfalto, scarificazione a freddo per cm. 3,00 del manto del marciapiede. Spazzatura della fressatura e seguente spruzzatura a freddo del fondo stradale con emulsione bituminosa. Nuovo manto stradale sp. cm. 3,00. Riposizionamento betonella alberature.
 - COSTO DELL'INTERVENTO: A corpo € 2.500,00



6

- CRITICITA': Dissesto pavimentazione attraversamento pedonale in via Don G. Bosco.
 - PROPOSTA DI INTERVENTO: Pulizia da vegetazione infestante, taglio dell'asfalto, lievo della cordonata, scarificazione a freddo per cm. 3,00 del manto del marciapiede. Spazzatura della fressatura e seguente spruzzatura a freddo del fondo stradale con emulsione bituminosa. Nuovo manto stradale sp. cm. 3,00. Riposizionamento nuova cordonata interna.
 - COSTO DELL'INTERVENTO: A corpo € 3.000,00

LEGENDA

- Foto
- Attraversamento pedonale inaccessibile
- Attraversamento pedonale assente
- Percorso dissestato
- Percorso inaccessibile
- Percorso assente
- Percorso accessibile
- Attraversamento pedonale dissestato



COMUNE DI ALBIGNASEGO

Sede operativa
 via Milano, 7 - 35020 Albignasego (PD)
 albignasego.pd@cert.ip-veneto.net

RUP
 ARCH. ISABELLA UZZO

III ° Settore
 "Sviluppo Infrastrutturale"



ARCH. PAOLO SCHIAVON

via C. Beccaria 2 - 35125 Padova
 T+ + 39 049 880 8804
 @ studiosimionato@libero.it

04

Individuazione ed analisi delle criticità nella frazione di Mandriola

FRAZIONE DI MANDRIOLA

PIANO DI SCHEDATURA DELLA VIABILITA' COMUNALE PER L'ELIMINAZIONE DELLE BARRIERE ARCHITETTONICHE

