



1

- CRITICITA': Presenza di fermata dell'autobus su cordolo di 60 cm di larghezza
 - PROPOSTA DI INTERVENTO: Formazione di avvallamento sulla banchina per rendere possibile la prosecuzione del percorso lungo la pista ciclo pedonale.
 - COSTO DELL'INTERVENTO: A corpo 1.500,00 €



2

- CRITICITA': Presenza di buche e sconnesioni attorno ai tombini posizionati nel mezzo della pista ciclo pedonale.
 - PROPOSTA DI INTERVENTO: ri-asfaltatura della pista con sollevamento del tombino in ghisa in modo da non creare avvallamenti nel suo intorno.
 - COSTO DELL'INTERVENTO: A corpo 2.000,00 €



3

- CRITICITA': Discesa verso l'attraversamento pedonale sconnessa e senza .
 - PROPOSTA DI INTERVENTO: Taglio tratto di cordolo del marciapiede per ampliare larghezza della rampa e quindi larghezza del passaggio in piano. Formazione della segnaletica orizzontale.
 - COSTO DELL'INTERVENTO: A corpo 2.500,00 €



4

- CRITICITA': passaggio su marciapiede troppo stretto per qualsiasi tipo di pedone, costretto tra le mura e la strada.
 - PROPOSTA DI INTERVENTO: Rendere via Sant'Andrea dall'incrocio con via S. Daniele senso unico fino all'incrocio con via P. Mascagni, allargando il marciapiede.
 - COSTO DELL'INTERVENTO: A corpo 14.000,00 €

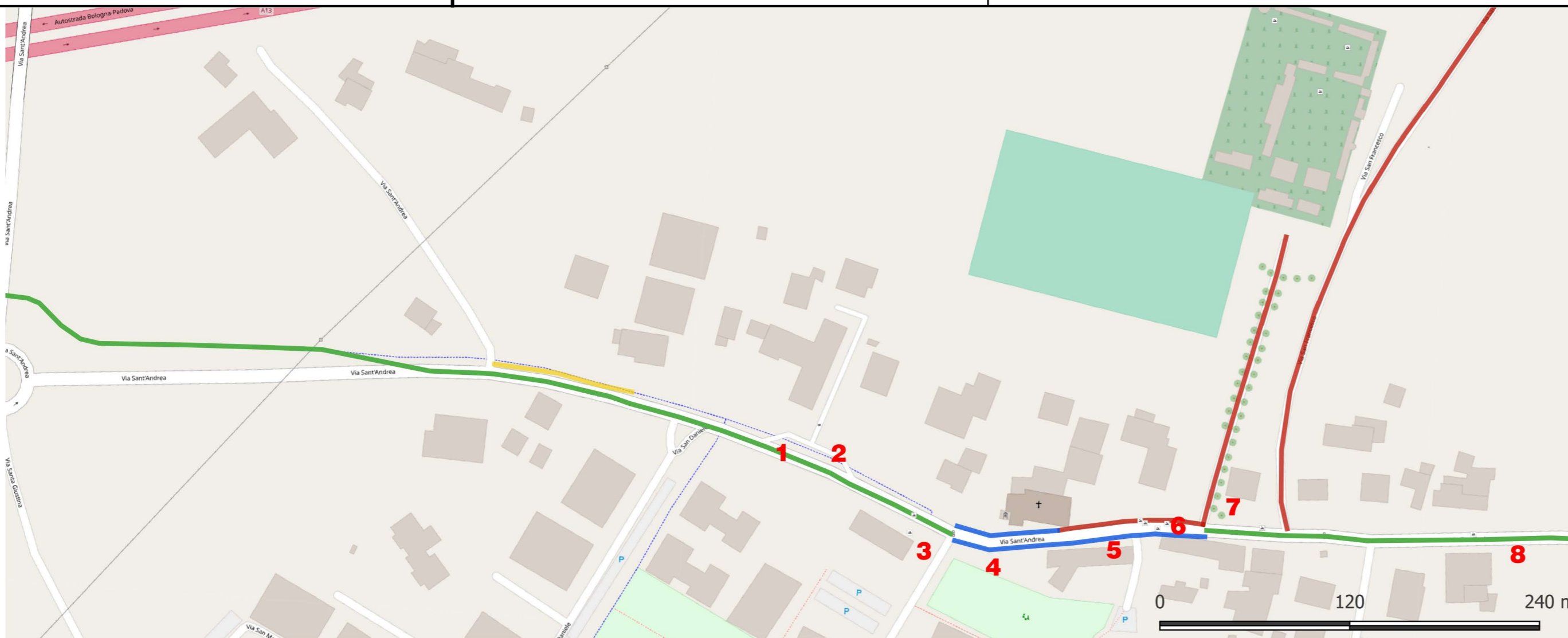
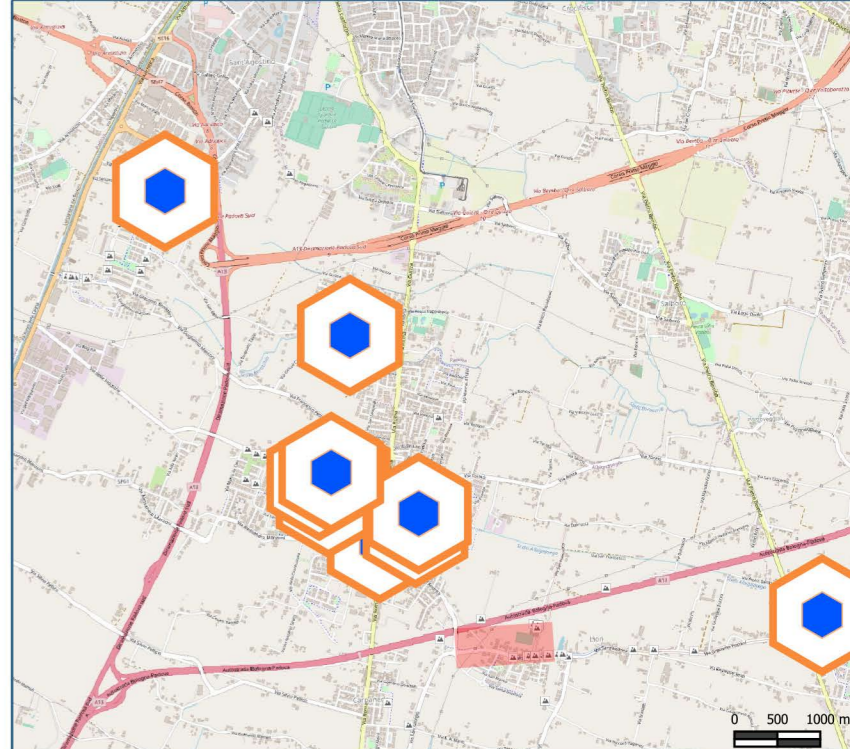

5

- CRITICITA': Discesa rampa stretta sconnessa e risalita con lo stesso problema
 - PROPOSTA DI INTERVENTO: Allargamento marciapiede e creazione rampe secondo normative
 - COSTO DELL'INTERVENTO: A corpo € 5.000,00

LEGENDA

- Foto
- Rampa non conforme
- Rampa assente
- Segnaletica verticale assente
- Attraversamento pedonale inaccessibile
- Attraversamento pedonale assente
- Attraversamento pedonale dissestato
- restringimento inaccessibile
- Percorso dissestato
- Percorso inaccessibile
- Segnaletica verticale ingombrante
- Percorso assente
- Percorso accessibile



6

- CRITICITA': Dissesto pavimentazione del marciapiede lungo via Sant' Andrea
 - PROPOSTA DI INTERVENTO: Scarificazione a freddo per cm. 3,00 del manto del marciapiede. Spazzatura della fessatura e seguente spruzzatura a freddo del fondo stradale con emulsione bituminosa. Nuovo manto stradale sp. cm. 3,00
 - COSTO DELL'INTERVENTO: A corpo 3.000,00 €



7

- CRITICITA': Dissesto pavimentazione del marciapiede lungo via Sant'Andrea dopo la Chiesa, discesa irregolare con restringimento a causa di palo di segnaletica verticale.
 - PROPOSTA DI INTERVENTO: Taglio dell'asfalto, scarificazione a freddo per cm. 3,00 del manto del marciapiede. Spazzatura della fessatura e seguente spruzzatura a freddo del fondo stradale con emulsione bituminosa. Nuovo manto stradale sp. cm. 3,00
 - COSTO DELL'INTERVENTO: A corpo 3.000,00 €

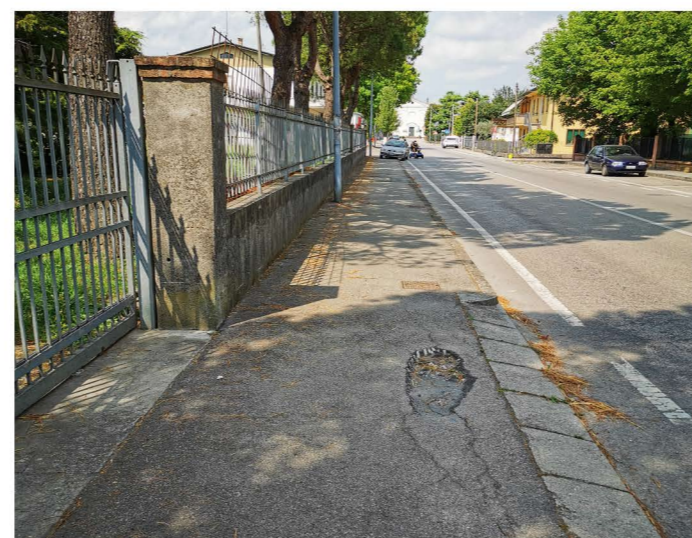

8

- CRITICITA': Dissesto pavimentazione attraversamento pedonale in via Sant'Andrea di fronte a villa Salom.
 - PROPOSTA DI INTERVENTO: Lievo dell'asfalto esistente e stesura di nuovo asfalto sp. cm. 3,00.
 - COSTO DELL'INTERVENTO: A corpo 4.000,00 €

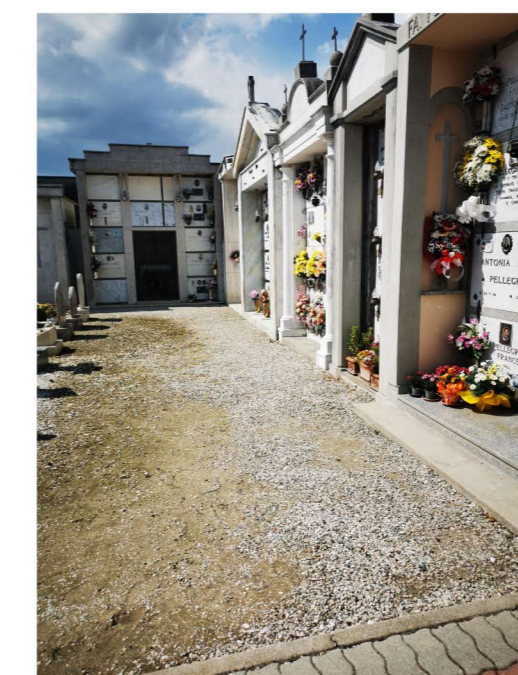

C
1

- CRITICITA': Mancanza di percorso che va alle cappelle di famiglia e alle fasce laterali delle tombe a terra
 - PROPOSTA DI INTERVENTO: pavimentazione in betonella, creando percorsi per 120 mt.
 - COSTO DELL'INTERVENTO: A corpo 7.000,00 €



COMUNE DI ALBIGNASEGO

Sede operativa
 via Milano, 7 - 35020 Albignasego (PD)
 albignasego.pd@cert.ip-veneto.net

RUP
 ARCH. ISABELLA UZZO

III ° Settore
 "Sviluppo Infrastrutturale"



ARCH. PAOLO SCHIAVON

via C. Beccaria 2 - 35125 Padova
 T+ + 39 049 880 8804
 @ studiosimonato@libero.it

03

Individuazione ed analisi delle criticità nella frazione di Lion

FRAZIONE DI LION

PIANO DI SCHEDATURA DELLA VIABILITA' COMUNALE PER L'ELIMINAZIONE DELLE BARRIERE ARCHITETTONICHE

