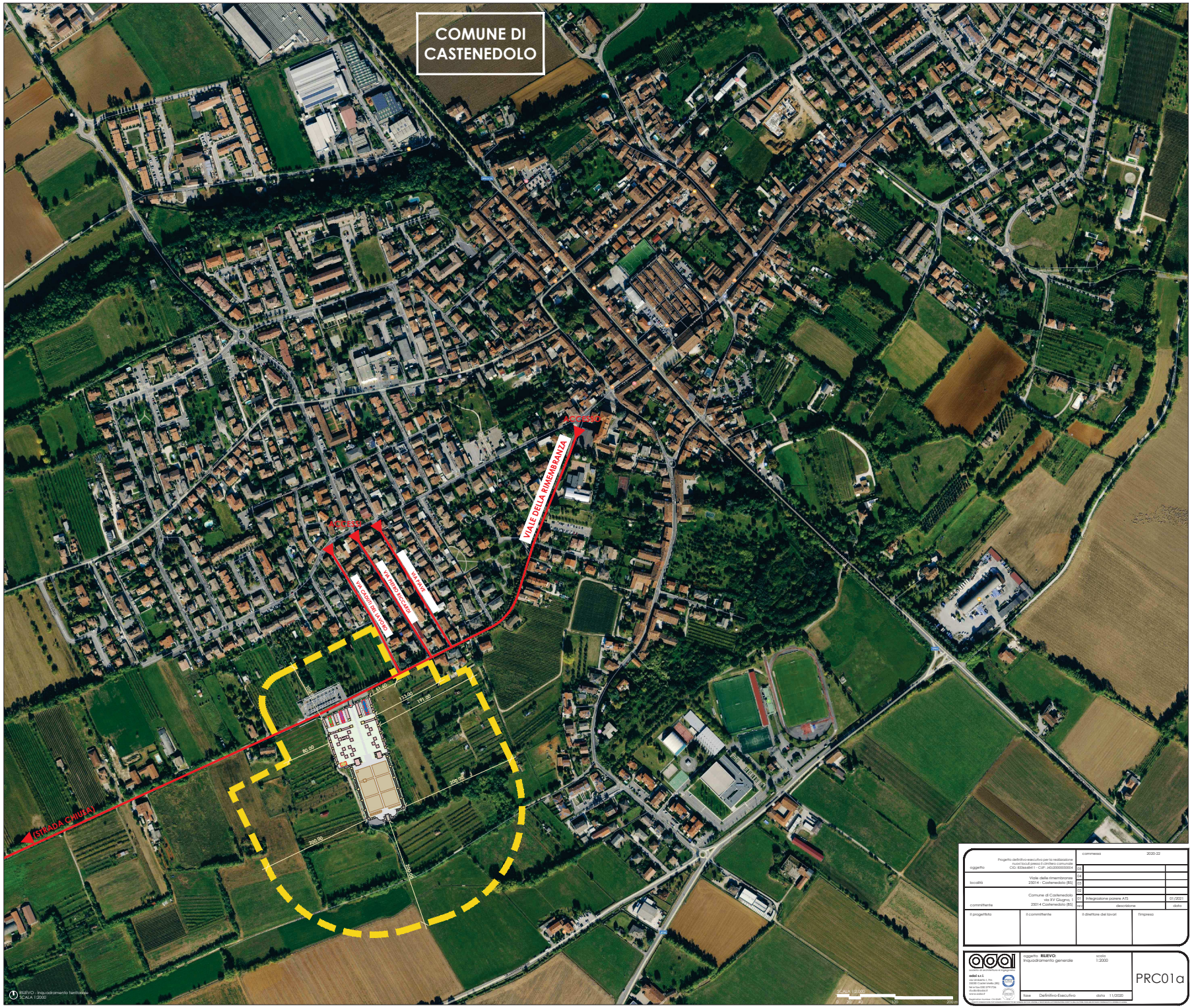

oggetto	Progetto definitivo-esecutivo per la realizzazione nuovi locali presso il cimitero comunale CIG: E33e6d8411 - CUP: J43J20000250004	commessa	2020-22	
		02		
		03		
località	Viale della rimembranza 25014 - Castenedolo (BS)	04		
		05		
committente	Comune di Castenedolo via XV Giugno, 1 25014 Castenedolo (BS)	01	Integrazione parere ATS	01/2021
		rev	descrizione	data

il progettista	il committente	il direttore dei lavori	l'impresa

oggetto **RILIEVO:** Inquadramento generale

scala 1:2000

PRC01a

fase Definitivo-Esecutivo data 11/2020

studio associato di architettura e ingegneria
adai s.r.l.
via Garibaldi, 1 int.
25121 Brescia (BS)
tel e fax 030 2919724
studio@adai.it
www.adai.it

Proprietà riservata - Vietata la riproduzione o la divulgazione

nome file 2020-22 - PRC1-r2

data 2020-10-29