

logo		committente	
		<b>RONDINE SRL</b> Via Arese n° 85 - 20020 Robecchetto con Induno (MI)	
titolo intervento			
<b>PIANO ATTUATIVO RESIDENZIALE "VIA DELLE ARTI"</b> ai sensi art. 16.4 delle NTA del vigente PGT			
AMBITO DI INTERVENTO "C5" Mapp.li 731-733-735-737-548 Foglio 3			
Realizzazione palazzine residenziali e nuova strada comunale con parcheggi da cedere per l'uso pubblico. Tombinatura tratto di Canale Villoresi Diramatore "5 Castano"			
ESTENSIONE FOGNATURA CIVILE			
fase progettuale			
<b>RICHIESTA AUTORIZZAZIONE</b>			
n° elaborato		titolo elaborato	
<b>1</b>		PLANIMETRIA DI INQUADRAMENTO TERRITORIALE ED URBANISTICO	
00		Maggio 2020	
Emissione autorizzazione estensione fognatura civile		EF/MO SB SB	
REV	DATA	NOTE	REDDATTO VERIFICATO APPROVATO
società incaricata		codice commessa	
<b>BMB INGEGNERIA S.R.L.</b>		29S20CON	
Sede Legale: Via Sondrio, 55 - 20835 Muggiò (MB) Tel. +39 039 2785540 - Fax +39 039 2144493 studio@bmbingegneria.net www.bmbingegneria.net		nome file 29S20CON RON_1_TAV_00 Pi Inquadramento	
Codice Fiscale 04780760965 Partita IVA 04780760965 R.E.A. MB 1938967 Iscriz. C.C.I.A.A. n° 04780760965		scala VARIE	
Professionista incaricato: DOTT. ING. SERGIO BAVAGNOLI		ditta Maggio 2020	
		limbro	

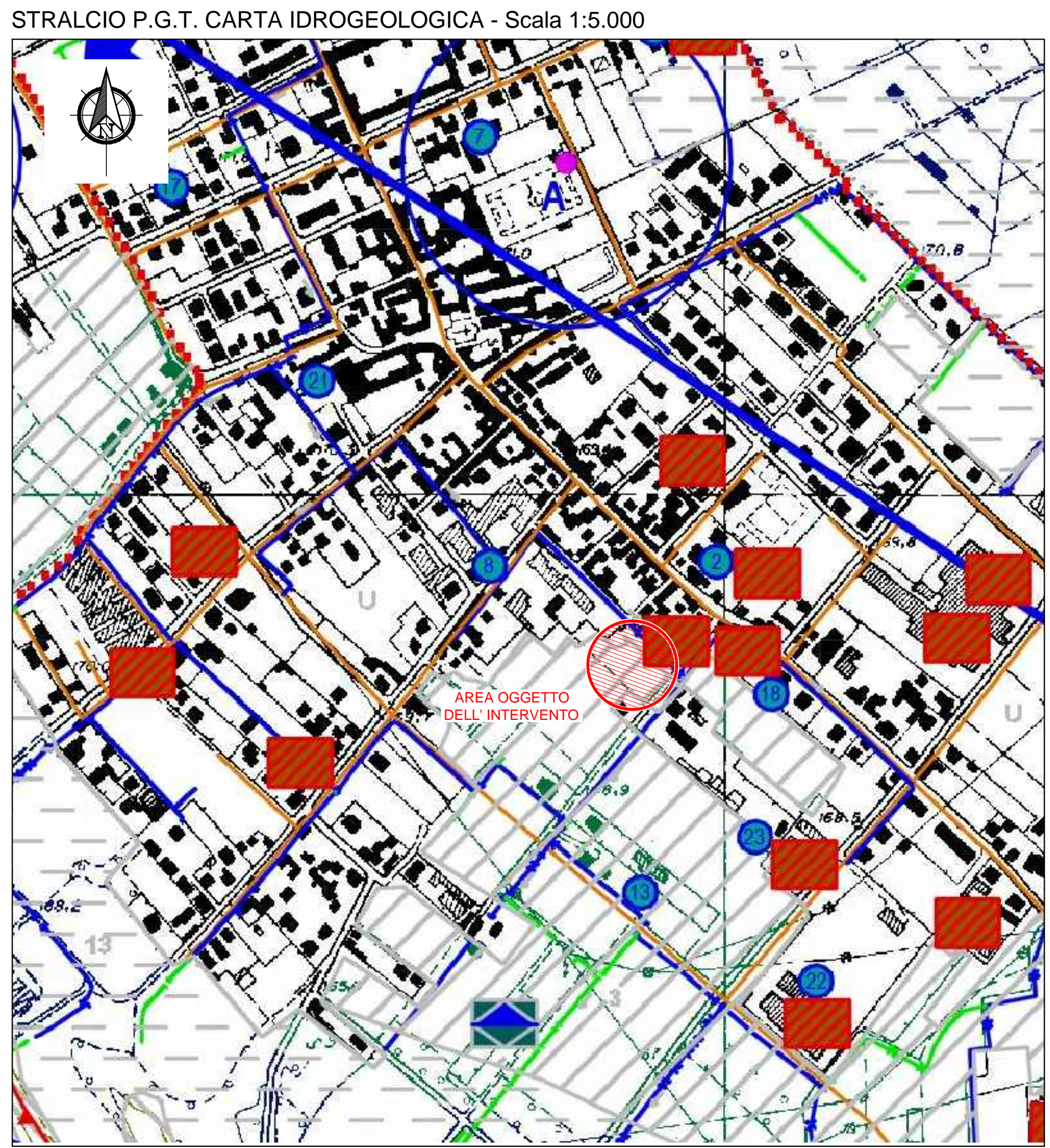
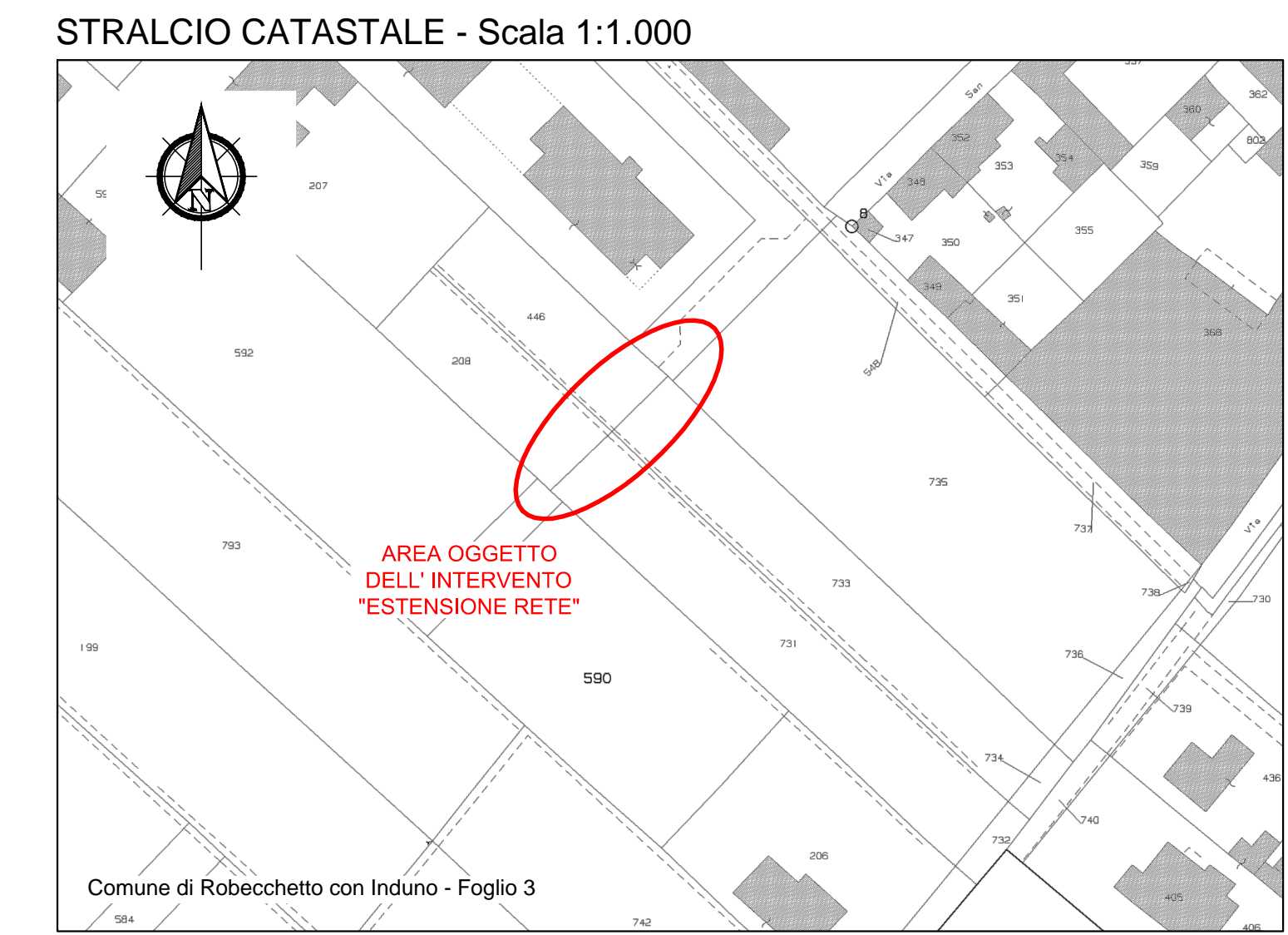
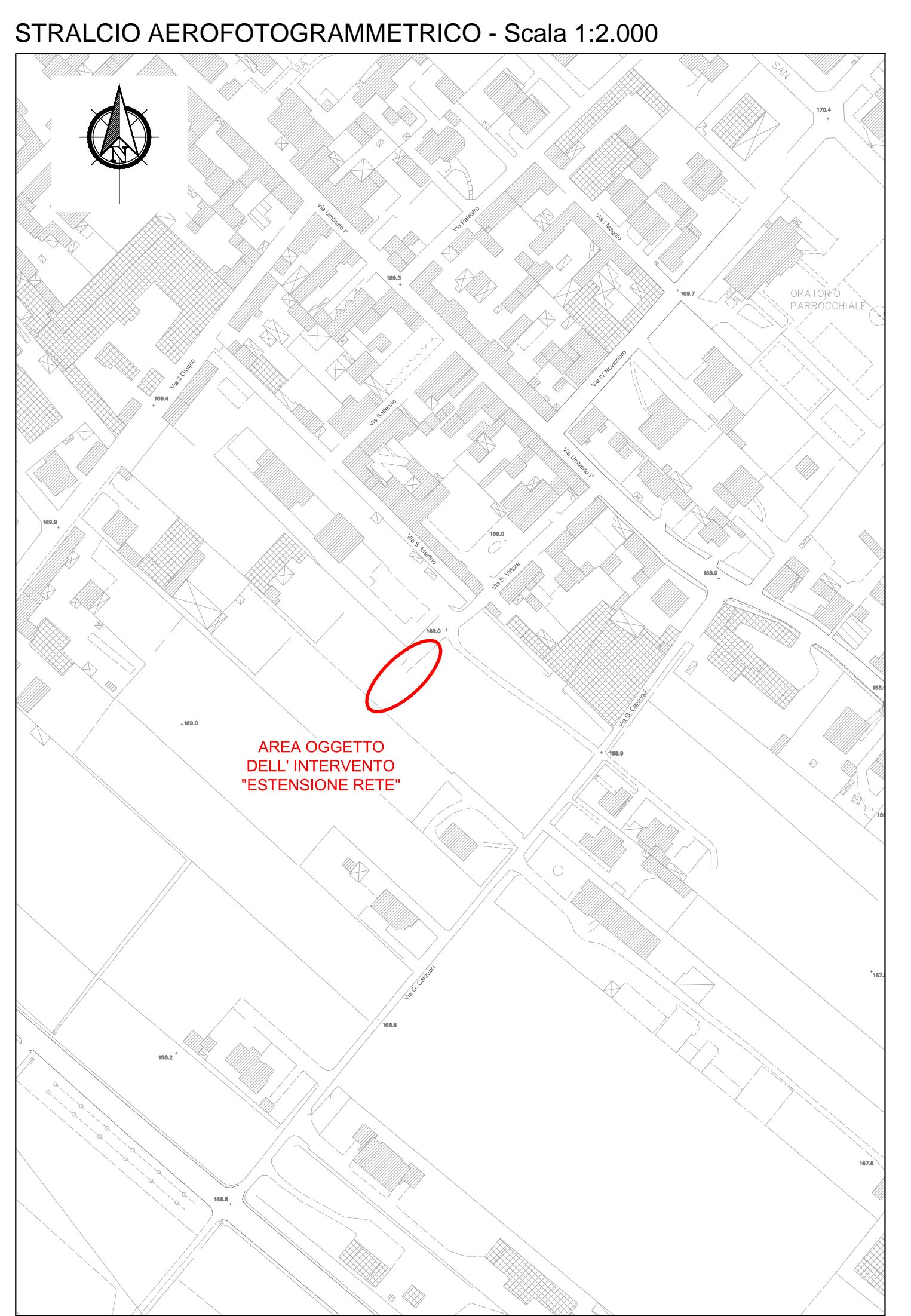
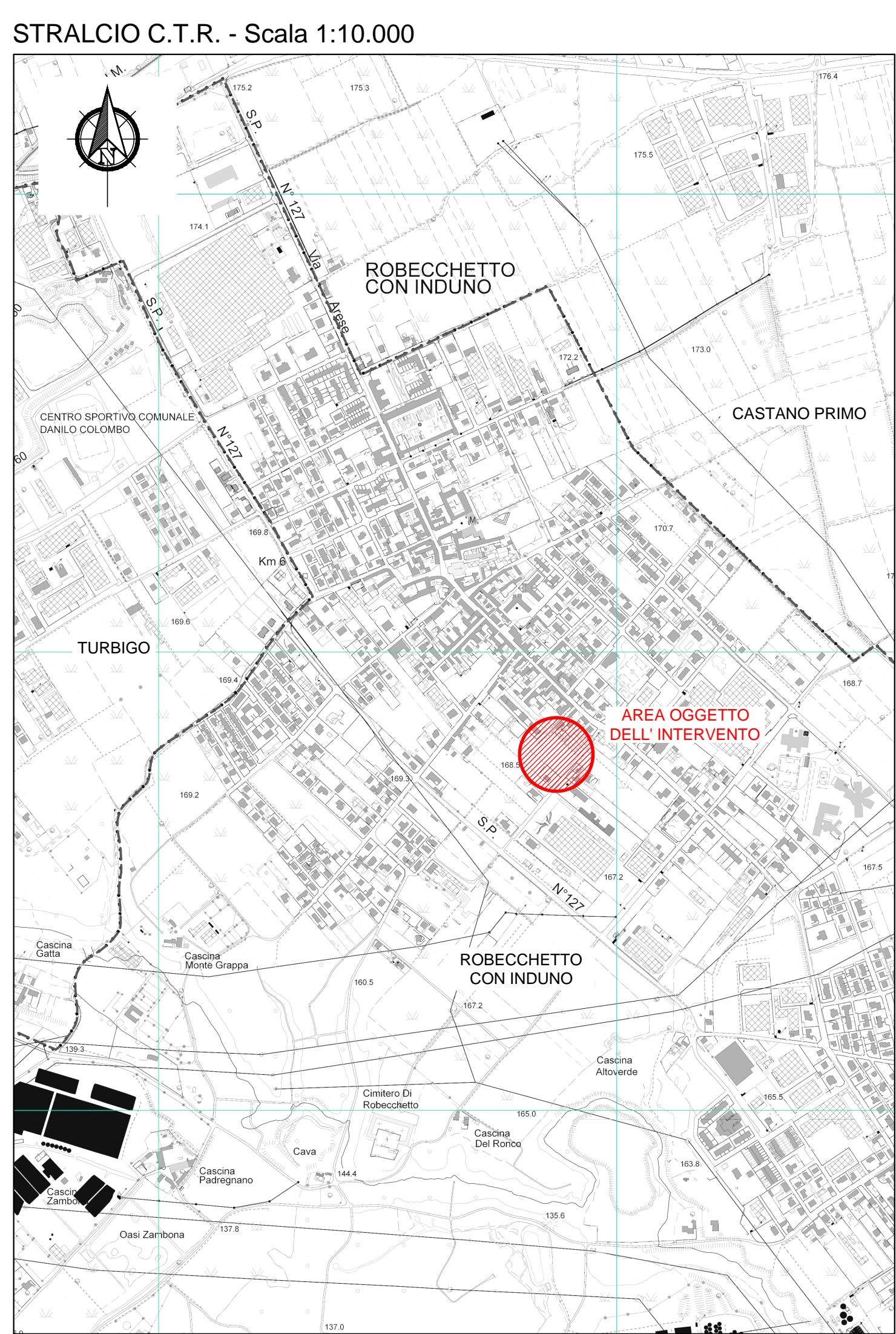

LEGENDA P.G.T.

- Confine comunale

LEGENDA IDROGEOLOGICA

- Isopieze riferite al l.m. (equidistanza 5.0 m)
- Direzione del deflusso idrico sotterraneo
- Pozzi ad uso idropotabile e relativa fascia di rispetto (D.P.R. n.258/00 - D.G.R. n. 6/15137 del 27.06.1996)
- Pozzi privati ad uso industriale/irriguo e relativa numerazione
- Direzione di deflusso delle acque superficiali
- limite tra Fascia A e fascia B del P.A.I. (L. n.189/1989, art.17 comma 6 ter)
- limite tra Fascia B e fascia C del P.A.I. (L. n.189/1989, art.17 comma 6 ter)
- Orlo di terrazzo fluviale
- Corso d'acqua principale
- Reticolo Idrico Minore
- Corso d'acqua consortile o privato
- Accumulo di acque superficiali
- Canale scaricatore (proprietà Edipower)

