

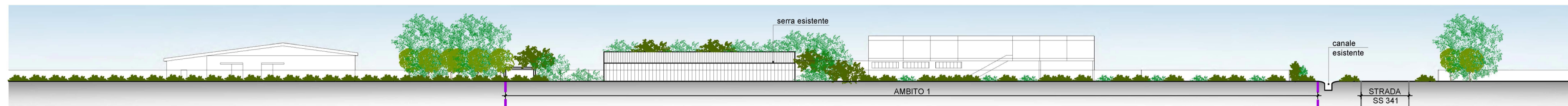

ESISTENTE - sezione A-A

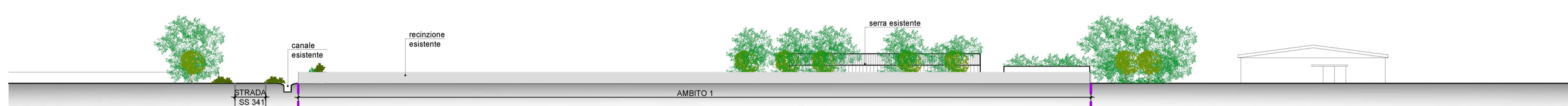

ESISTENTE - sezione B-B



ESISTENTE - sezione C-C

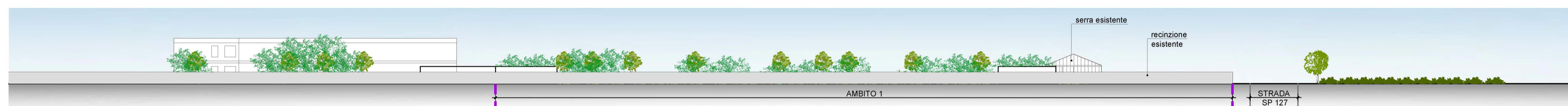

ESISTENTE - sezione D-D

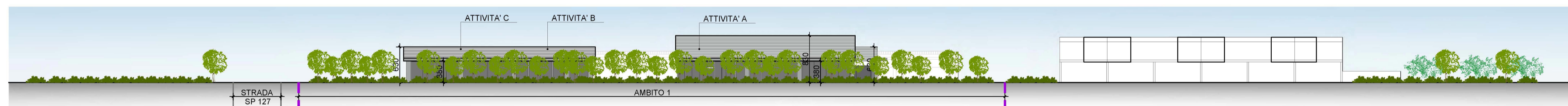

PROGETTO - sezione A-A

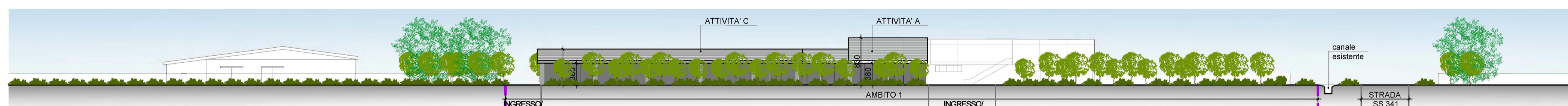

PROGETTO - sezione B-B

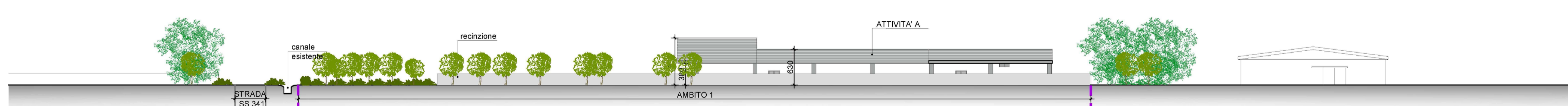

PROGETTO - sezione C-C

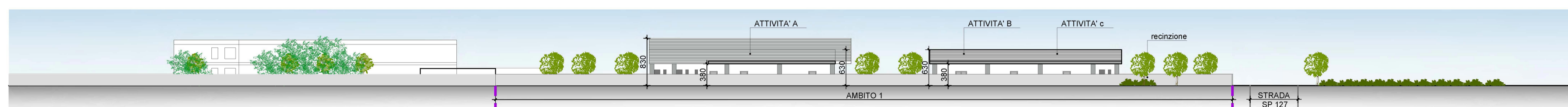

ESISTENTE - sezione D-D

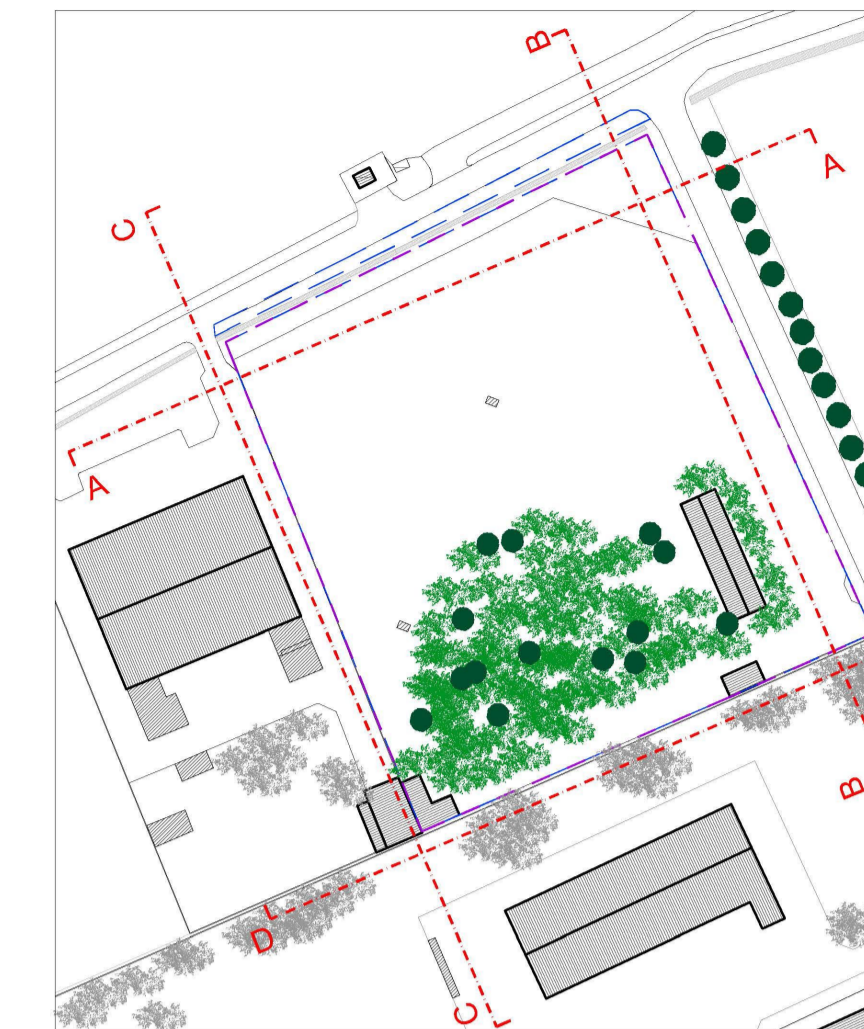

Planimetria esistente scala 1:2.000



Planimetria progetto scala 1:2.000

PROPRIETÀ

F.lli Toretta



PROGETTISTA E D.L.

STUDIO PROJECT INGEGNERIA & ARCHITETTURA VIA PASUBIO, 4 20013 MAGENTA (MI) TEL/FAX 02/97292582		PROGETTISTA DOTT. ING. GIOVANNI COLLI ORDINE INGEGNERI MILANO N. A15953	
COMMITTENTE F.LLI TORETTA		COLLABORATORI DOTT. ARCH. RAFFAELLA PARINI VALERIA TONETTI	
INTERVENTO COMUNE DI ROBECCHETTO CON INDUNO PROPOSTA PER REALIZZAZIONE DI NUOVO INSEDIAMENTO - PIANO ATTUATIVO - AMBITO 1 PORTA NORD			
DISEGNO SEZIONI AMBIENTALI			
SCALA	1:500	DATA	04/02/2019
		AGGIORNAMENTI 23/12/2019 MODIFICA PARCHEGGIO E ATTIVITÀ 29/06/2020 ALBERI PARCHEGGI	
<h1>04</h1>			
STRUTTURALI	ARCHITETTONICI	IMPIANTI	DISEGNATO APPROVATO